Купить квартиру за 2 800 000 рублей на Коммунистическая улица, 24

Чувашская Республика, Новочебоксарск, Коммунистическая улица, 24

2 800 000 Р
62 222Р за м^2

45.00 м^2	32.60 м^2	6.30 м^2	3 из 5
Общая	Жилая	Кухня	Этаж

Арт. 104174718 ВНИМАНИЕ!!! Данную квартиру можно купить в ипотеку по ставке от 14.75%! Продаётся 2-комнатная квартира в спальном районе г. Новочебоксарска. Площадь: 45,2кв.м Один взрослый собственник, без обременений и долгов. Квартира расположена в зелёном, тихом районе с развитой инфраструктурой. Из окон открывается приятный вид на двор с деревьями, рядом школа и детская площадка. Во дворе ухоженные клумбы и парковочные места. Квартира не требует ремонта, что позволит новому владельцу сразу заехать и жить, не тратя силы и время на ремонт. Все коммуникации центральные. Отличный вариант для самостоятельного проживания, сдачи в аренду или инвестиций. Преимущества: - Развитая инфраструктура: магазины (Пятерочка, Красное и Белое), школа №2, детский сад №5, реабилитационный центр, остановка общественного транспорта за домом. -В 2 минутах ходьбы поликлиники (женская консультация, скорая помощь, взрослая городская больница) - Чистый подъезд - Тихие соседи - Быстрый выход на сделку Документы готовы к продаже. Просмотр по договоренности (можно онлайн), ключи на руках.

1 с 18.05.2025, обновлен 18.05.2025

Продавец: Самолет Плюс

Телефон: +79196506337

Характеристики

Количество комнат	2	Этаж	3
Этажей всего	5	Площадь жилая	32.60 кв. м
Площадь кухни	6.30 кв. м		

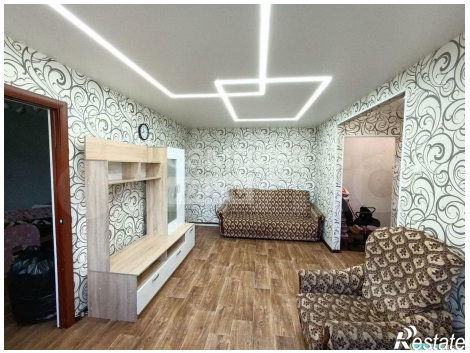

Restate

Restate