Купить квартиру за 2 790 000 рублей на ул Винокурова, 15

Чувашская Республика, Городской округ Новочебоксарск, Новочебоксарск, ул Винокурова, 15

2 790 000 Р
64 884Р за м^2

43.00 м^2	30.10 м^2	5.00 м^2	4 из 5
Общая	Жилая	Кухня	Этаж

Отличное предложение! В продаже двухкомнатная квартира на среднем этаже в кирпичном доме в живописном районе города. Окна пластиковые, балкон застеклен и обшит вагонкой. Кухонный гарнитур остается в подарок новым хозяевам! Хорошее расположение дома на первой линии по улице Винокурова. Детские сады, школы, магазины, поликлиника, остановки общественного транспорта, Ельниковская роща, набережная р. Волга - все в шаговой доступности! Подъезд после ремонта, соседи все адекватные и доброжелательные. Показ квартиры по предварительной договоренности!!! Полное юридическое сопровождение сделки. Поможем в оформлении ипотеки в нашем офисе. Звоните прямо сейчас!

0 с 07.06.2025, обновлен 07.06.2025

Продавец: Собственник

Телефон: +79871206716

Характеристики
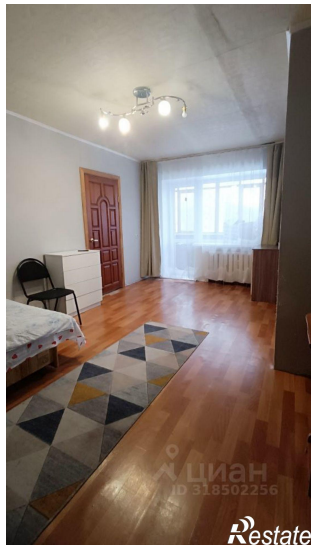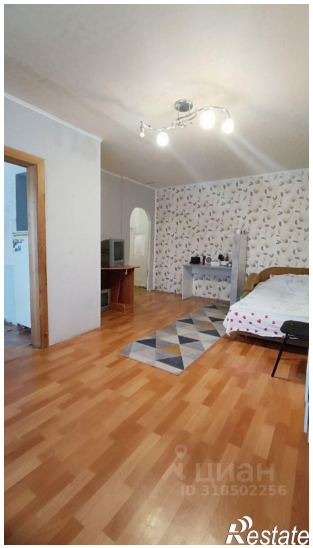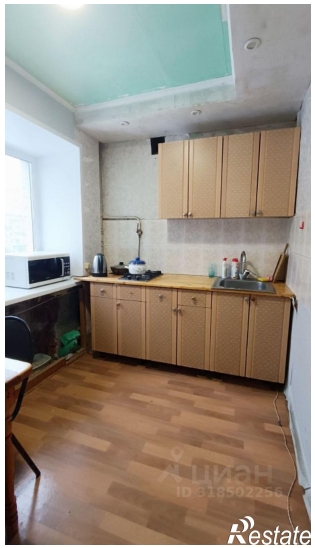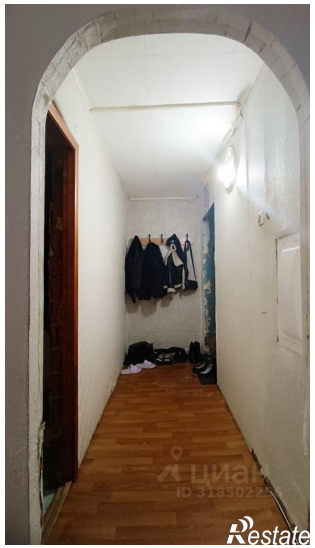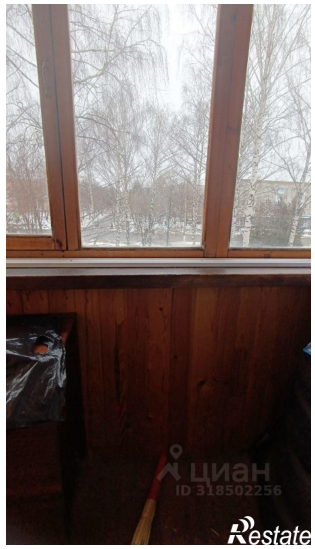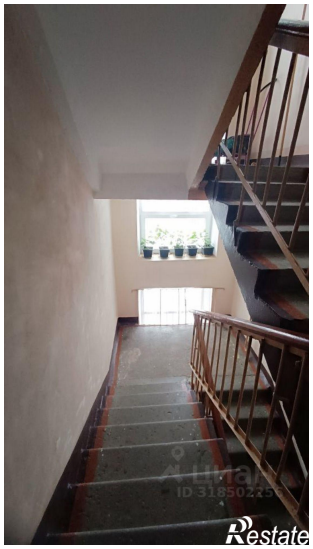
Количество комнат	2	Тип дома	кирпичный
Этаж	4	Этажей всего	5
Площадь жилая	30.10 кв. м	Площадь кухни	5.00 кв. м