Купить квартиру за 3 100 000 рублей на ул Советская, 4

Чувашская Республика, Городской округ Новочебоксарск, Новочебоксарск, ул Советская, 4

3 100 000 Р
68 889Р за м^2

45.00 м^2	29.00 м^2	5.00 м^2	2 из 5
Общая	Жилая	Кухня	Этаж

Объект 8022. В продаже просторная 2 х комнатная, квартира с отличной планировкой: санузел раздельный, комнаты изолированные. Собственники взрослые, без долгов и обременений. Звоните, показ в любое время по предварительной договоренности. В нашем офисе Вы можете оформить ипотеку, подберем наиболее выгодное предложение, которое подходит именно Вам. Оказываем услуги по сопровождению сделки,проводим правовую экспертизу, приимаем заявки на продажу недвижимости.

0 с 12.06.2025, обновлен 12.06.2025

Продавец: Собственник

Телефон: +79877608960

Характеристики

Количество комнат	2	Тип дома	кирпичный
Этаж	2	Этажей всего	5
Площадь жилая	29.00 кв. м	Площадь кухни	5.00 кв. м

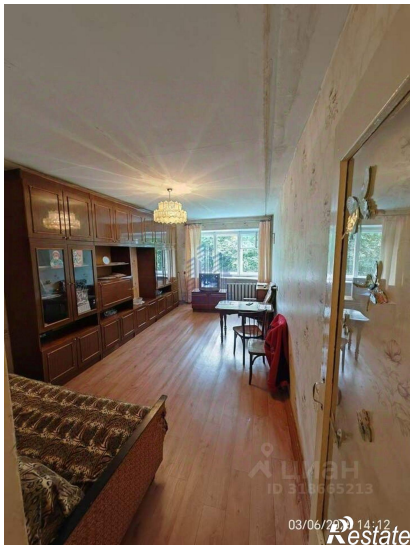
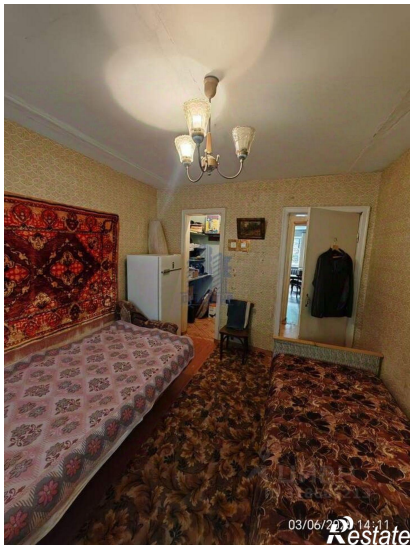
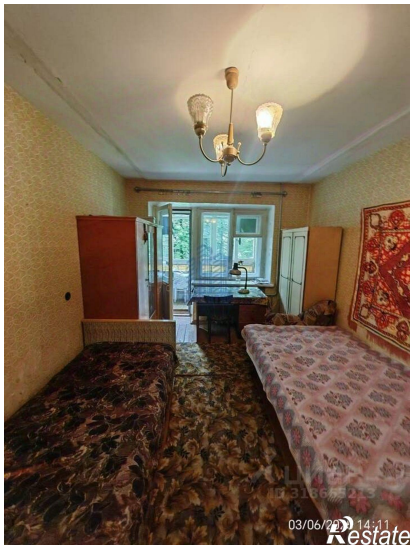

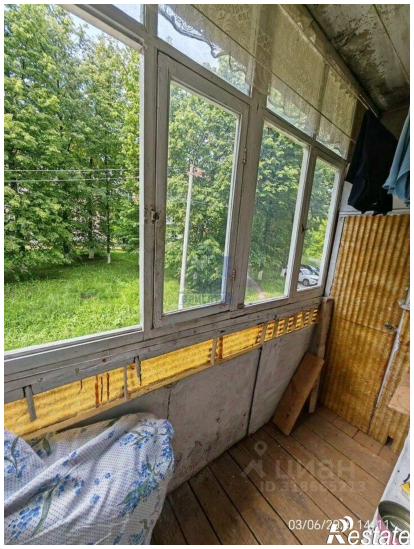

03/06/20 14:13
Restate

ПЛАН ДВУХКОМНАТНОЙ КВАРТИРЫ № 43
в доме № 19 по улице СОВЕТСКОЙ
в микрорайоне "Ивановский" г. Иваново
М 1:100
26/03/20 16:06
Restate