Купить квартиру за 4 050 000 рублей на улица 10-й Пятилетки, 5А

Чувашская Республика, Новочебоксарск, улица 10-й Пятилетки, 5А

4 050 000 Р
115 714Р за м^2

35.00 м^2	10.00 м^2	2 из 9
Общая	Кухня	Этаж

Арт. 107342118 Предлагаем вашему вниманию современную и уютную однокомнатную квартиру в кирпичном «умном» доме, сочетающую в себе надежность традиционного материала и технологии будущего. Просторная жилая комната с высокими потолками создает ощущение воздуха и простора, позволяет экспериментировать с дизайном и обустройством пространства. Великолепный естественный свет проникает сквозь большие окна, придавая помещению особую привлекательность и домашнюю теплую атмосферу. Функциональная кухонная зона оборудована удобным рабочим столом и современными системами хранения, что сделает приготовление еды легким и приятным занятием. Просторная прихожая и гардеробная обеспечат порядок и позволят оставить ненужные хлопоты за порогом жилища. Надежный кирпичный дом с продуманной системой охраны и видеонаблюдения, термостойкими окнами и энергоэффективными технологиями отопления обеспечит вашему дому комфортные климатические условия круглый год. А интеллектуальные датчики освещения и вентиляции сделают пребывание в квартире простым и удобным. Территория комплекса благоустроена зелеными газонами, зонами отдыха и детскими площадками, что превратит ваше утро в утренний ритуал бодрости и хорошего настроения. Расположенная в оживленном, но тихом районе с развитой инфраструктурой ...

0 с 17.06.2025, обновлен 17.06.2025

Продавец: Жарикова Екатерина

Телефон: +79691975379

Характеристики
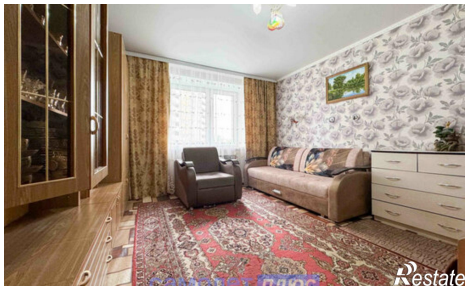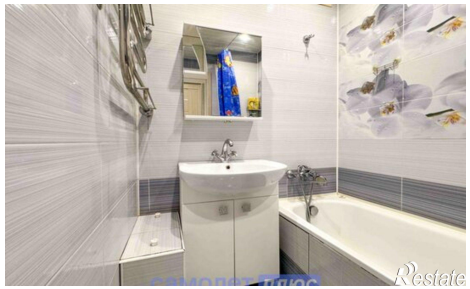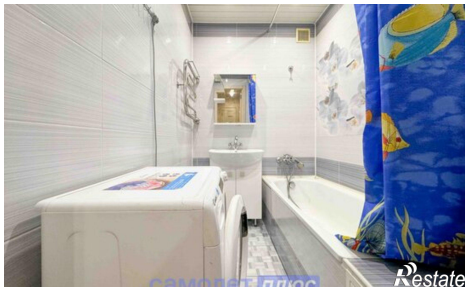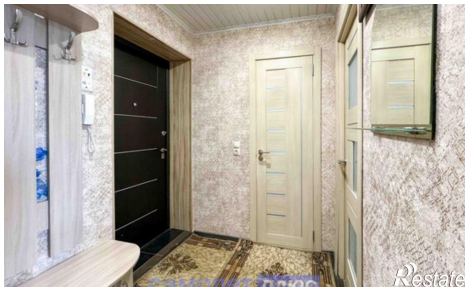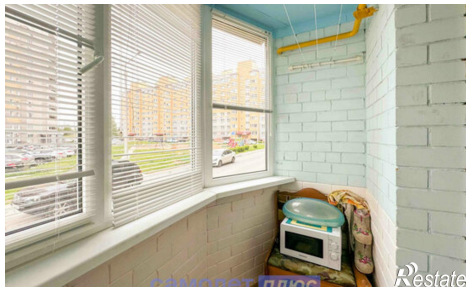
Количество комнат	1	Этаж	2
Этажей всего	9	Площадь кухни	10.00 кв. м