Купить квартиру за 2 300 000 рублей на ул Советская, 27

Чувашская Республика, Городской округ Новочебоксарск, Новочебоксарск, ул Советская, 27

2 300 000 Р
43 396Р за м^2

53.00 м^2	9.00 м^2	1 из 5
Общая	Кухня	Этаж

Продается хорошая 2-комнатная квартира. О квартире: -санузел раздельный, -комнаты изолированы, -кухня большая 8,7 кв.м.. -высота потолков 3.36 метра, -мебель остается, -квартира теплая. Квартплата в летнее время 2000 руб, зимой 5000 руб. -свой тамбур, там же кладовка есть. Хорошее месторасположение: -район спокойный; -двор тихий, -остановки общественного транспорта рядом, -гимназия №6 и школа №8 рядом, -детские садики №17 и №18 рядом, -роща через дорогу. Квартира без обременений и долгов. Юридическое сопровождение сделки. Арт. 107982918

0 с 01.07.2025, обновлен 01.07.2025

Продавец: Индюкова Ольга

Телефон: +79660421051

Характеристики
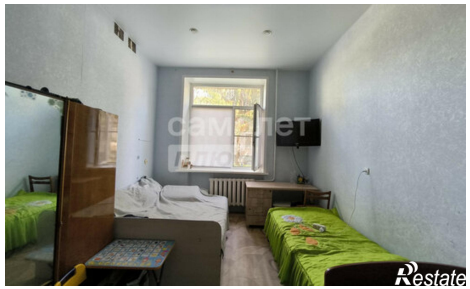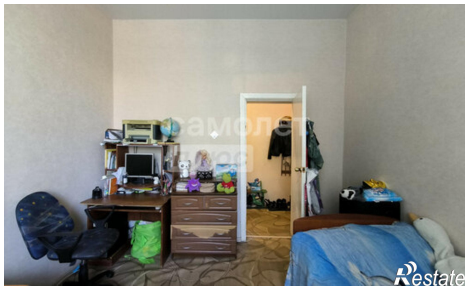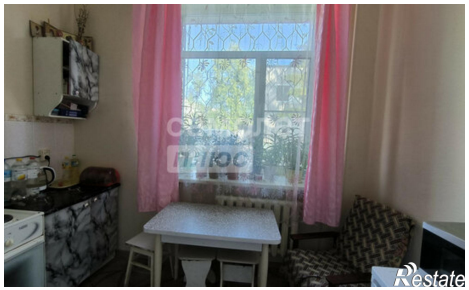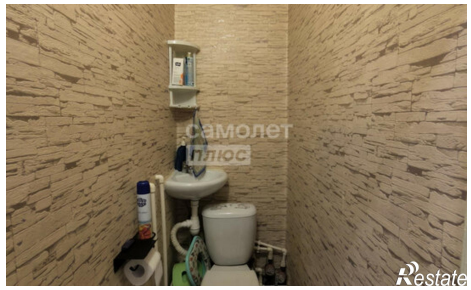
Количество комнат	2	Этаж	1
Этажей всего	5	Площадь кухни	9.00 кв. м