Купить квартиру за 3 550 000 рублей на Коммунистическая улица, 24

Чувашская Республика, Новочебоксарск, Коммунистическая улица, 24

3 550 000 Р
61 207Р за м^2

58.00 м^2	45.00 м^2	6.00 м^2	1 из 5
Общая	Жилая	Кухня	Этаж

Объект 8068. Продаю просторную трёхкомнатную квартиру-распашонку. Можно заехать и жить. Окна и трубы пластиковые. Стены ровные, подойдут под обои и покраску.Квартира тёплая. Большие просторные комнаты. Есть кладовая. Также есть возможность пристроить балкон к залу. Соседи хорошие, пьющих в подъезде нет. Отличная инфраструктура, зелёный ухоженный двор, за домом ГКБ 1 и больничный комплекс. В пешей доступности две школы и три садика, все после капитального ремонта в 2022 году. Сетевые магазины у дома: Магнит , Бристоль , ОЗОН(Соседний дом), в 5 минутах ходьбы есть Валдберриз , Пятёрочка , Звенигово . В 10 минутах ходьбы есть множество других магазинов, строительных, аптек, салонов красоты и т.д., всё рядом. За домом остановка общественного транспорта, можно уехать как по городу, так и в Чебоксары. В подъезде недавно делался кап. ремонт. До Волги 15мин. ходьбы.Идеально подойдёт для молодых семей с маленькими детьми. Один совершеннолетний собственник. Без долгов и обременений. Вся сумма в договоре. Любая форма оплаты.

0 с 03.07.2025, обновлен 03.07.2025

Продавец: Собственник

Телефон: +79170776428

Характеристики

Количество комнат	3	Тип дома	панельный
Этаж	1	Этажей всего	5
Площадь жилая	45.00 кв. м	Площадь кухни	6.00 кв. м

https://novocheboksarsk.restate.ru/obj/prodazha-tryohkomnatnoy-kvartiri-kommunisticheskaya-ulica-24-18232195261/

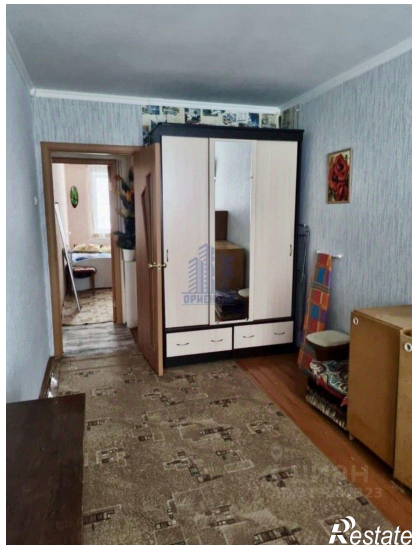

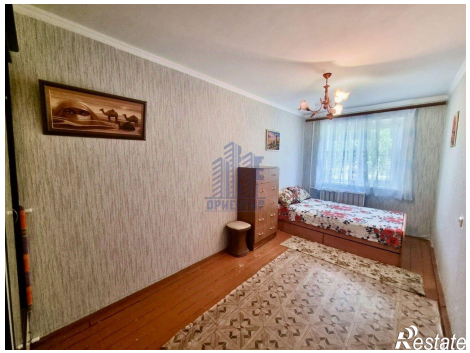

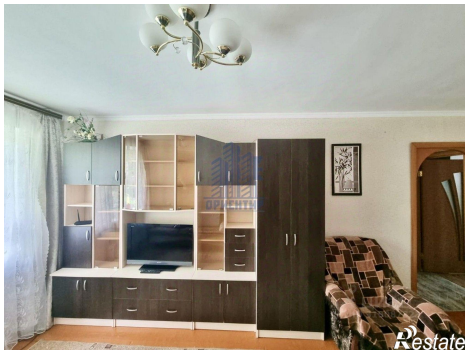

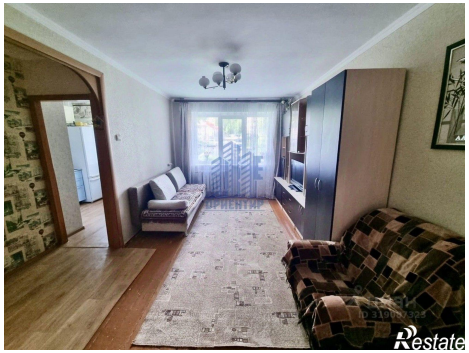
Restate

Restate