Купить квартиру за 4 100 000 рублей на ул Советская, 3А

Чувашская Республика, Городской округ Новочебоксарск, Новочебоксарск, ул Советская, 3А

4 100 000 Р
93 182Р за м^2

44.00 м^2	11.00 м^2	16 из 16
Общая	Кухня	Этаж

Предлагаем Вашему вниманию к продаже 1-комнатную квартиру в доме 2025 года постройки. Дом сдан. Отопление - централизованное с по квартирными счётчиками тепла, что позволит Вам экономить на оплате потребления тепловой энергии. Право собственности оформлено. Квартира расположена на 16 этаже, сверху - большое техническое помещение. Квартира специально приобреталась на 16 этаже, откуда открывается красивый вид, в т. ч. на р. Волга; сверху никто не топает и не шумит. Рядом расположены: МКР Новый город г. Чебоксары, ул. Первомайская, Винокурова, Строителей, Воинов Интернационалистов, пр-кт 10 Пятилетки г. Новочебоксарска.

0 с 03.07.2025, обновлен 03.07.2025

Продавец: Агентство недвижимости Доступный дом

Телефон: +79051982059

Характеристики

Количество комнат	1	Этаж	16
Этажей всего	16	Площадь кухни	11.00 кв. м
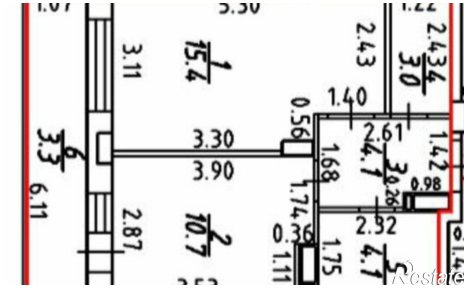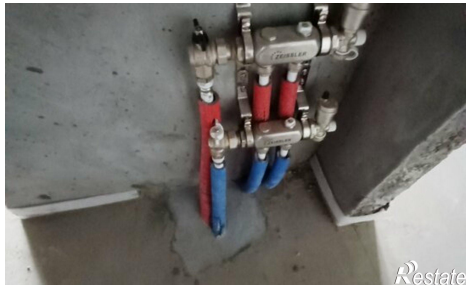
https://novocheboksarsk.restate.ru/obj/prodazha-odnokomnatnoy-kvartiri-ul-sovetskaya-3a-18232207418/