Купить квартиру за 2 500 000 рублей на Коммунистическая улица, 22

Чувашская Республика, Новочебоксарск, Коммунистическая улица, 22

2 500 000 Р
54 348Р за м^2

46.00 м^2	30.90 м^2	5.00 м^2	5 из 5
Общая	Жилая	Кухня	Этаж

Продается 2х-комнатная квартира по адресу: г. Новочебоксарск, ул. Коммунистическая, д. 22 на 5/5 этаже панельного дома. Год постройки 1965. Во дворе оборудована новая детская площадка, есть парковочные места. В доме недавно был сделан капитальный ремонт. Чистый подъезд, спокойные соседи. В квартире: -натяжные потолки в зале и комнате -пластиковые окна (на балконе дерево) -поклеены современные обои -установлена новая входная дверь с надежными замками -имеются счетчики холодной/горячей воды Мебель остается по договоренности. Развитая инфраструктура: -остановки транспорта в шаговой доступности -поликлиника, женская консультация -школа 2, 3, д/с 5, 10. -в паре минут есть все необходимые магазины Легко купить: -принимаем все виды оплаты -помощь в одобрении ипотеки -быстрый выход на сделку Записаться на показ можно по номеру, указанному в объявлении. Арт. 108903313

0 с 03.07.2025, обновлен 03.07.2025

Продавец: Собственник

Телефон: +79875755095

Характеристики

Количество комнат	2	Тип дома	панельный
Этаж	5	Этажей всего	5
Площадь жилая	30.90 кв. м	Площадь комнат	17.30 кв. м
Площадь кухни	5.00 кв. м		

https://novocheboksarsk.restate.ru/obj/prodazha-dvuhkomnatnoy-kvartiri-kommunisticheskaya-ulica-22-18232210471/

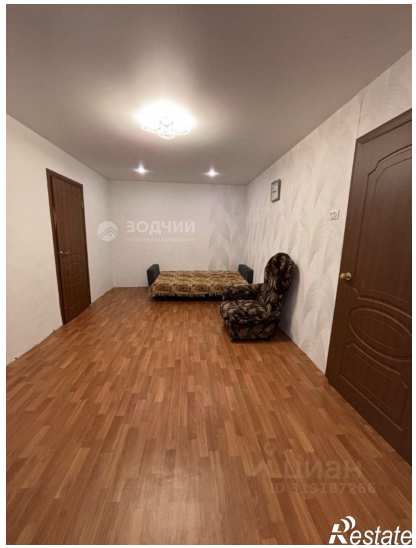

Restate

2к 44.2
Restate