Купить квартиру за 2 690 000 рублей на улица Винокурова, 25

Чувашская Республика, Новочебоксарск, улица Винокурова, 25

2 690 000 Р
65 610Р за м^2

41.00 м^2	28.00 м^2	6.00 м^2	1 из 9
Общая	Жилая	Кухня	Этаж

Объект 8097. Продаётся 2х-комнатная квартира в г.Новочебоксарск. ДОСТОЙНОЕ месторасположение дома (ЦЕНТР, первая линия),комфортная планировка(линейка,комнаты раздельные). В квартире общей площадью 41,7 кв.м.: -кухня- 6 кв.м; -зал-17 кв.м., -спальня-11 кв.м. Сан.узел и ванная комната раздельные,облицованы керамогранитом. Окна пластиковые, полы деревянные. Заменены все трубы ГВС,ХВС,отопления и канализации. В квартире остаётся вся мебель и стиральная машина. Дом находится рядом с обустроенными детскими площадками. Придомовая территория чистая. Выезд с территории дома выходит сразу на улицу с удобной развязкой. В шаговой доступности: супермаркеты, детские сады, школы и мед. учреждения. Остановки общественного транспорта в минуте ходьбы от дома. Долгов по квартире нет. Все подтверждающие квитанции об оплате квар.платы, газ, кап.ремонт и вывоз ТБО имеются на руках. Рассмотрим любую форму оплаты. Показ в любое время по предварительной договоренности. Звоните.

0 с 04.07.2025, обновлен 04.07.2025

Продавец: Собственник

Телефон: +79196504171

Характеристики

Количество комнат	2	Тип дома	кирпичный
Этаж	1	Этажей всего	9
Площадь жилая	28.00 кв. м	Площадь кухни	6.00 кв. м

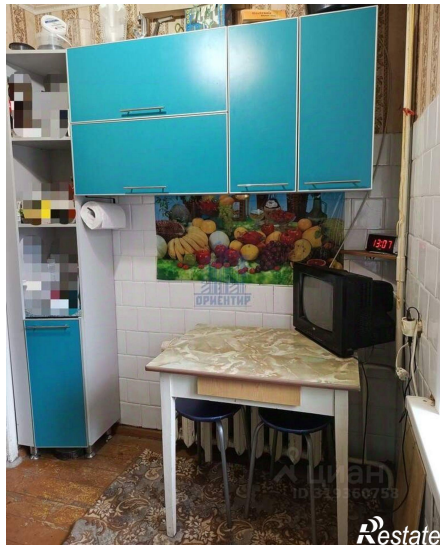

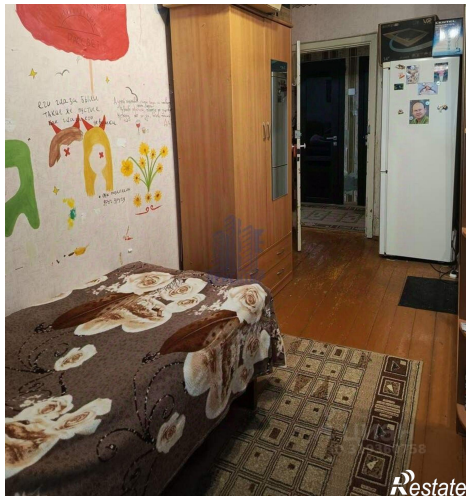
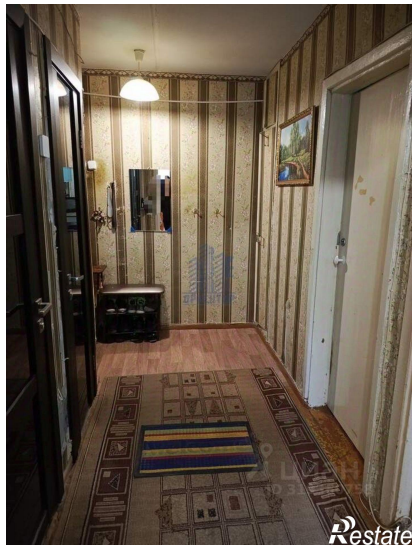
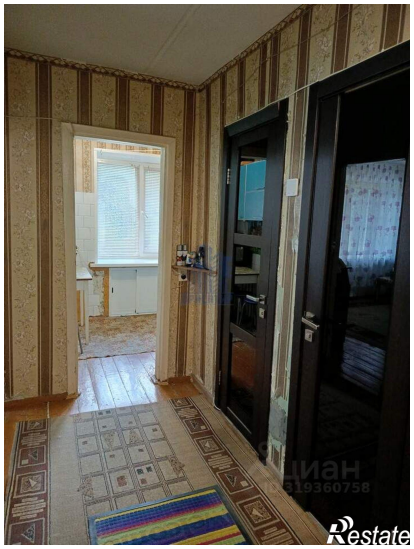

Restate

Restate