Купить квартиру за 6 250 000 рублей на улица Винокурова, 61

Чувашская Республика, Новочебоксарск, улица Винокурова, 61

6 250 000 Р
80 128Р за м^2

78.00 м^2	54.40 м^2	9.00 м^2	5 из 6
Общая	Жилая	Кухня	Этаж

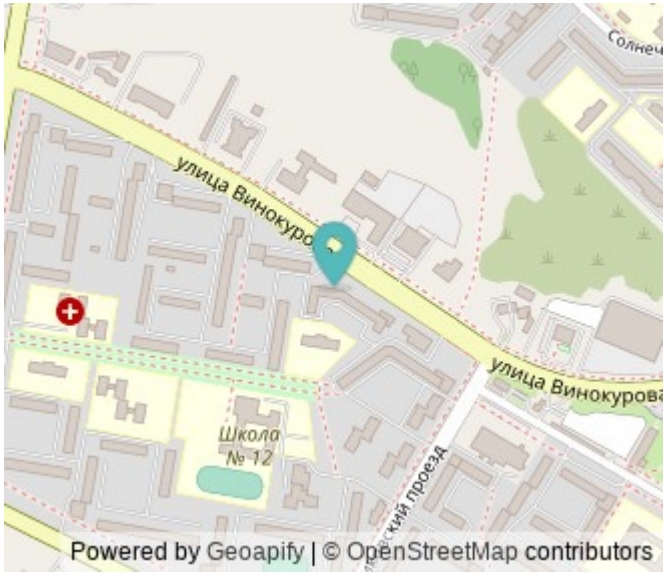

Продается очень теплая,комфортная 4-х комнатная квартира в панельном доме, общая площадь с учетом балкона 79.9 кв.м. Санузел раздельный облицован плиткой. В шаговой доступности остановки, магазины,школа, садик, торговые центры. Очень чистый подъезд, хорошие соседи, аккуратный двор. Один взрослый собственник. Рассмотрим любую форму оплаты, в собственности более 5 лет. Реальному покупателю торг. Несколько собственников. Без обременений.

0 с 06.07.2025, обновлен 06.07.2025

Продавец: Собственник

Телефон: +79176708848

Характеристики

Количество комнат	4	Тип дома	панельный
Этаж	5	Этажей всего	6
Площадь жилая	54.40 кв. м	Площадь кухни	9.00 кв. м

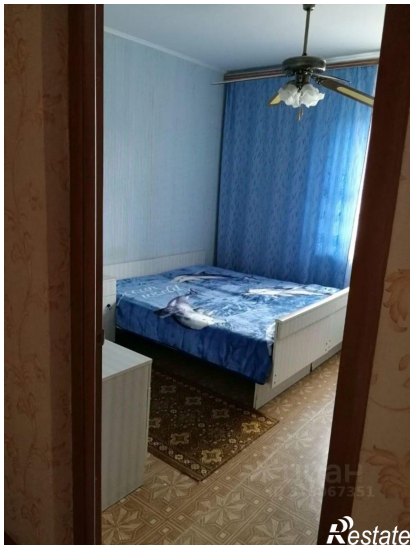

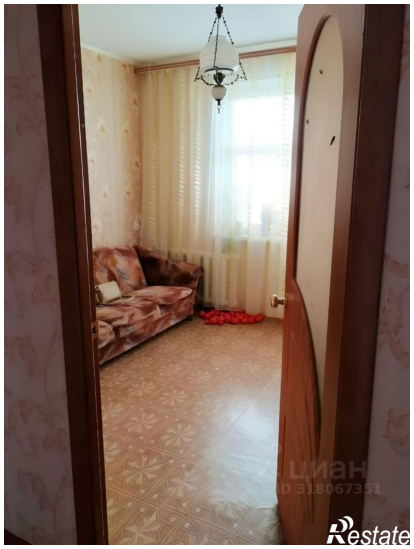
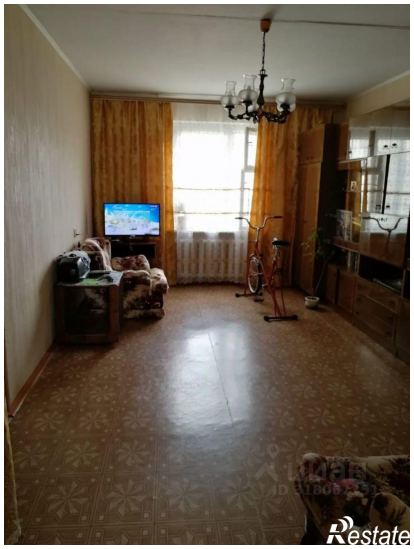

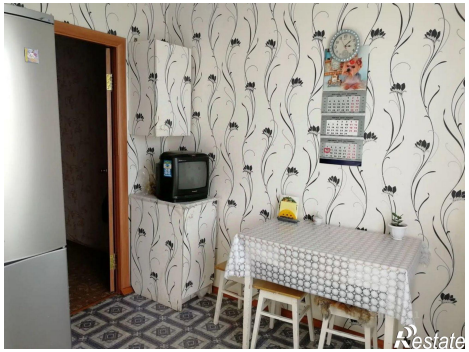
Restate

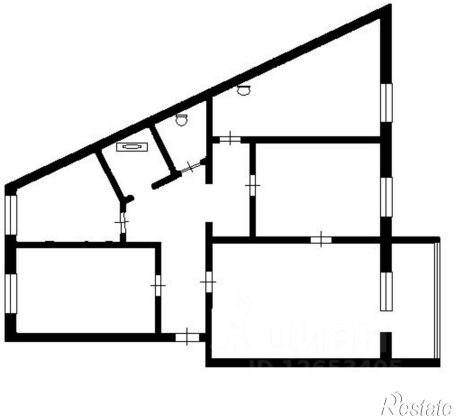
Restate