Купить квартиру за 3 170 000 рублей на улица 10-й Пятилетки, 54

Чувашская Республика, Новочебоксарск, улица 10-й Пятилетки, 54

3 170 000 Р
93 235Р за м^2

34.00 м^2	21.60 м^2	7.00 м^2	3 из 5
Общая	Жилая	Кухня	Этаж

Объект 8115. Продаётся ТЁПЛАЯ, СВЕТЛАЯ и УЮТНАЯ 1-комнатная квартира в МКР ЮРАКОВО . г. Новочебоксарск , ул. 10 Пятилетки, д. 54. В квартире общей площадью 34,9 кв.м.: -кухня- 7 кв.м; -зал-21,6 кв.м. Выполнен качественный ремонт : в зале сделали зонирование комнаты из гипсокартона, во всей квартире установлены пластиковые окна и натяжные потолки, хорошие межкомнатные и входная двери, деревянные полы разобрали и сделали бетонную стяжку, сан.узел и ванная комната совмещённые и облицованы плиткой. В 2022 году был установлен кондиционер, который остаётся новым жильцам в подарок. Дом находится рядом с обустроенными детскими площадками. Придомовая территория чистая. Выезд с территории дома выходит сразу на улицу с удобной развязкой. В шаговой доступности: супермаркеты, детские сады, школы и мед. учреждения. Остановки общественного транспорта в минуте ходьбы от дома. Долгов по квартире нет. Все подтверждающие квитанции об оплате квар.платы, газ, кап.ремонт и вывоз ТБО имеются на руках. Рассмотрим любую форму оплаты. Показ в любое время по предварительной договоренности. Звоните.

0 с 07.07.2025, обновлен 07.07.2025

Продавец: Собственник

Телефон: +79196504171

Характеристики

Количество комнат	1	Тип дома	панельный
Этаж	3	Этажей всего	5
Площадь жилая	21.60 кв. м	Площадь кухни	7.00 кв. м

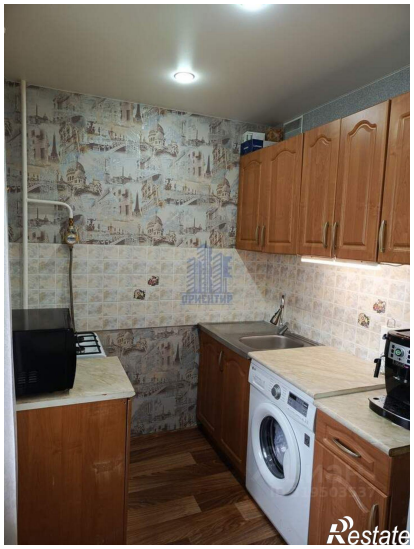

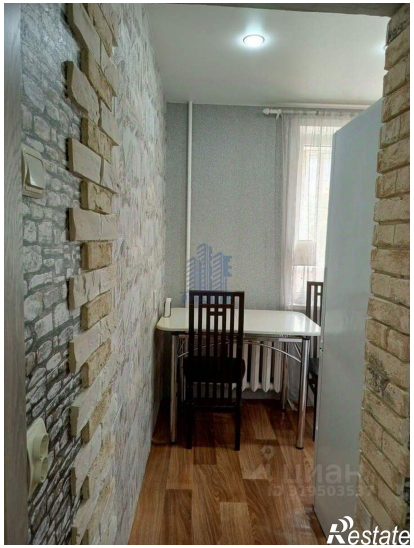
Restate

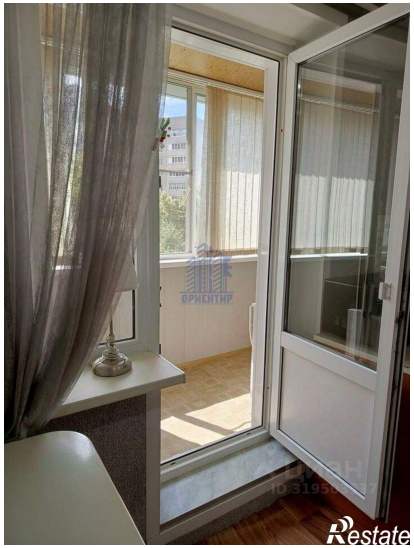
Restate